

Fotos do local da Obra – Bloco I – Escola Municipal Francisco Souza Costa

-RACHADURA DO MURO EM FRENTE À SECRETARIA;

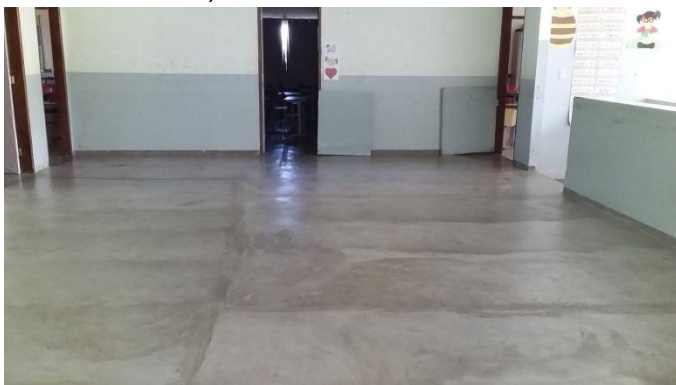

-PISO NO SAGÃO;



-GRADE OU AUMENTO DO MURO NA RAMPA DO SAGUÃO;



-PISO NAS 3 (TRÊS) SALAS;

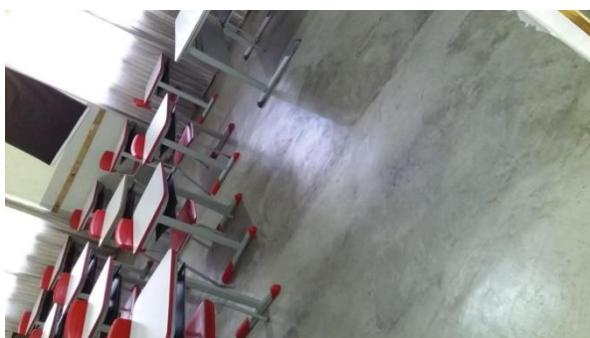

-PINTURA DAS PAREDES INTERNAS E EXTERNAS DA ESCOLA;



-INFILTRAÇÕES NO TETO E PAREDES DE ALGUNS LOCAIS;



-REVESTIMENTO COM 1,50M NAS PAREDES DAS SALAS E SAGUÃO;



-PISO ANTI DERRAPANTE NA RAMPA;



-ÁRMARIOS DE ALVENARIA E PISO NO DEPÓSITO DE LIMPEZA;

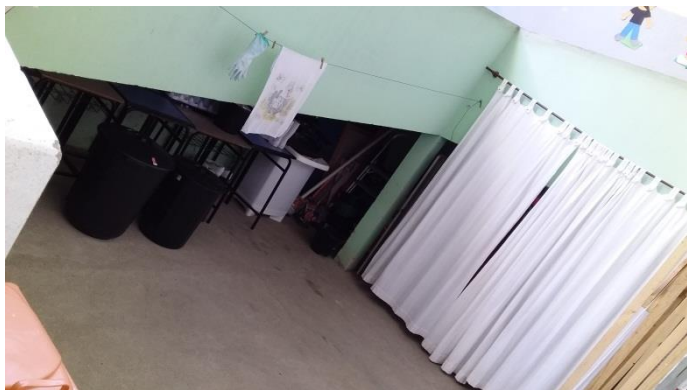

-PINTURA E TRATAMENTO NAS PAREDES DO REFEITÓRIO;



-REFORMA COMPLETA DA COZINHA: JANELAS, PISO E REVESTIMENTO DA PAREDE, INSTALAÇÕES DE ÁRMARIOS, BANCADAS, ÁRMARIOS DA DISPENSA, PIA COM DUAS BACIAS;



-TROCA DE PORTAS DE BANHEIROS E MICTÓRIO.



-CONCERTO DE BANHEIRO INTERDITADO;



-MURO EM TORNO DA ESCOLA PARA SEGURANÇA, COM PORTÃO E INTERFONE PARA SER ABERTO DA SECRETARIA.



-PISO NO PÁTIO ONDE AS CRIANÇAS BRINCAM NO RECREIO;



-COBERTURA RAMPA DAS SALAS NOVAS;



Bloco Secretaria





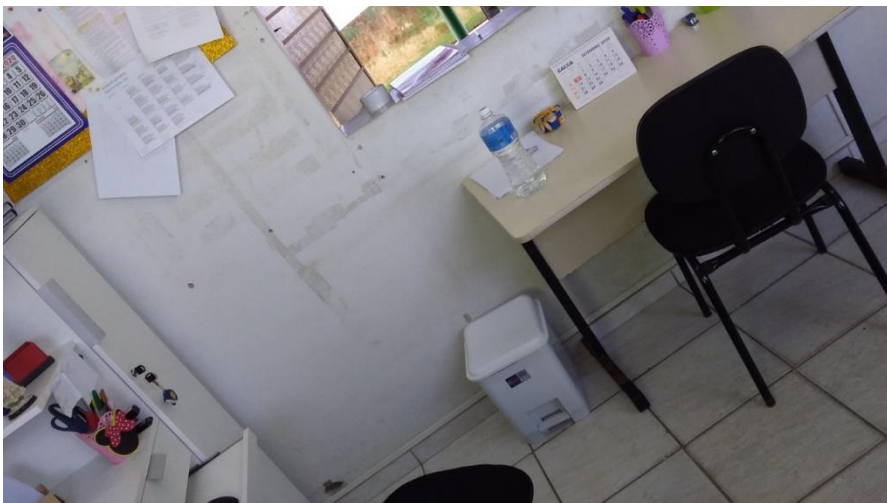









4X1=4
4X2=8
4X3=12
4X4=16
4X5=20
4X6=24
4X7=28
4X8=32
4X9=36
4X10=40
8X1=8
8X2=16
8X3=24
8X4=32
8X5=40
8X6=48
8X7=56
8X8=64
8X9=72
8X10=80
10X1=10
10X2=20
10X3=30
10X4=40
10X5=50
10X6=60
10X7=70
10X8=80
10X9=90
10X10=100



